

ULICA ŽELEZNIČKA

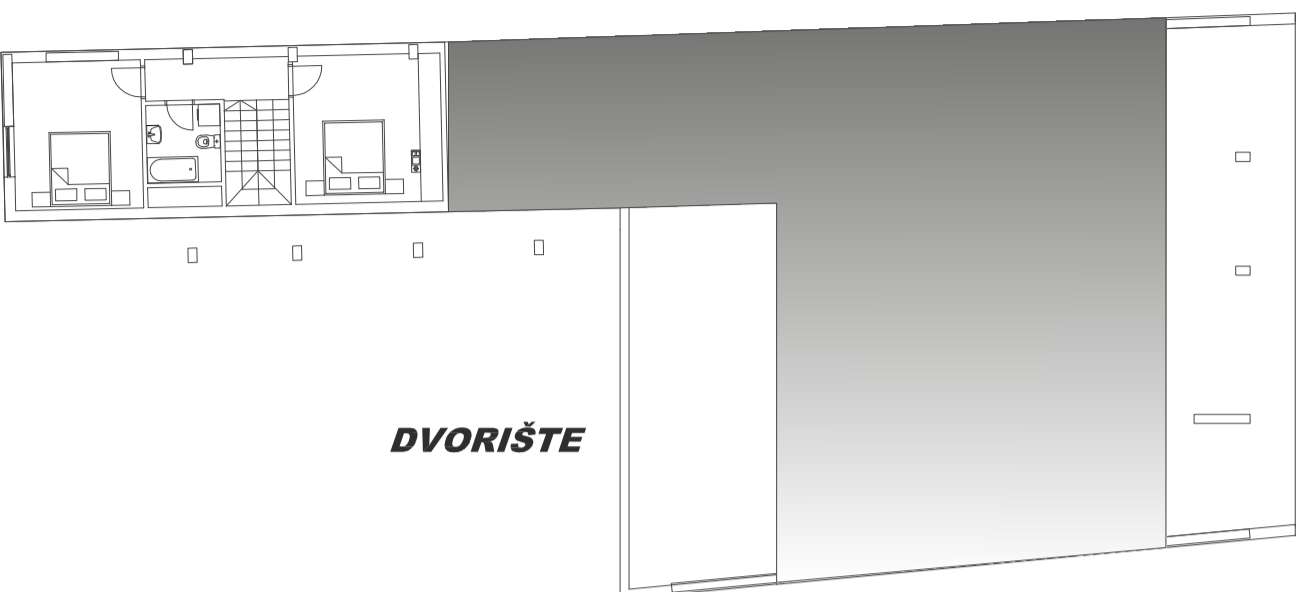

S29-četvorosoban (duplex)

BR	NAZIV	VRSTA	POVRŠINA	KOEF	KORISNA
nivo 1					
1	Ulaz	PROSTORUJE	1,53	1,00	1,53
2	Ispisnice	keramika	5,68	1,00	5,68
			UKUPNO:		7,21
			komercijalna površina	K=0,97	6,99

S29-četvorosoban (duplex)

BR	NAZIV	VRSTA	POVRŠINA	KOEF	KORISNA
nivo 2					
1	Ulaz	PROSTORUJE	12,85	1,00	12,85
2	travna soba	parket	50,00	1,00	43,17
3	soba 1	parket	8,93	1,00	8,93
4	Kupatila 1	ker. pločice	7,04	1,00	7,04
5	ispisnice	ker. pločice	17,04	1,00	17,04
6	ispisnice	ker. pločice	15,00	1,00	15,00
7	Kuhinja	ker. pločice	5,00	1,00	3,87
8	trpezarija	parket	20,00	1,00	15,80
9	dekorativn	parket	8,22	1,00	6,22
10	soba 2	parket	14,63	1,00	12,18
11	ispisnice	ker. pločice	14,64	1,00	12,18
12	soba 2	ker. pločice	4,81	1,00	4,81
13	ispisnice 1	ker. pločice	1,75	1,00	1,75
14	ispisnice 2	ker. pločice	1,88	1,00	1,88
			UKUPNO:		154,03
			komercijalna površina	K=0,97	149,41

ukupno nivo 1+ nivo 2= 156,40 m²

NIVO I

